

FACADE mod Nord

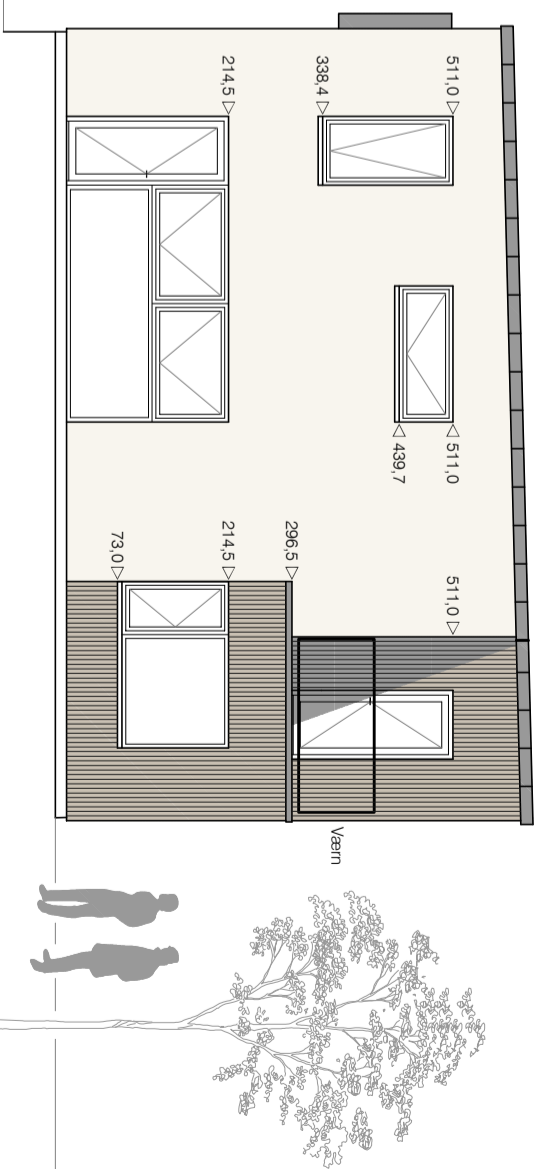

FACADE mod Vest

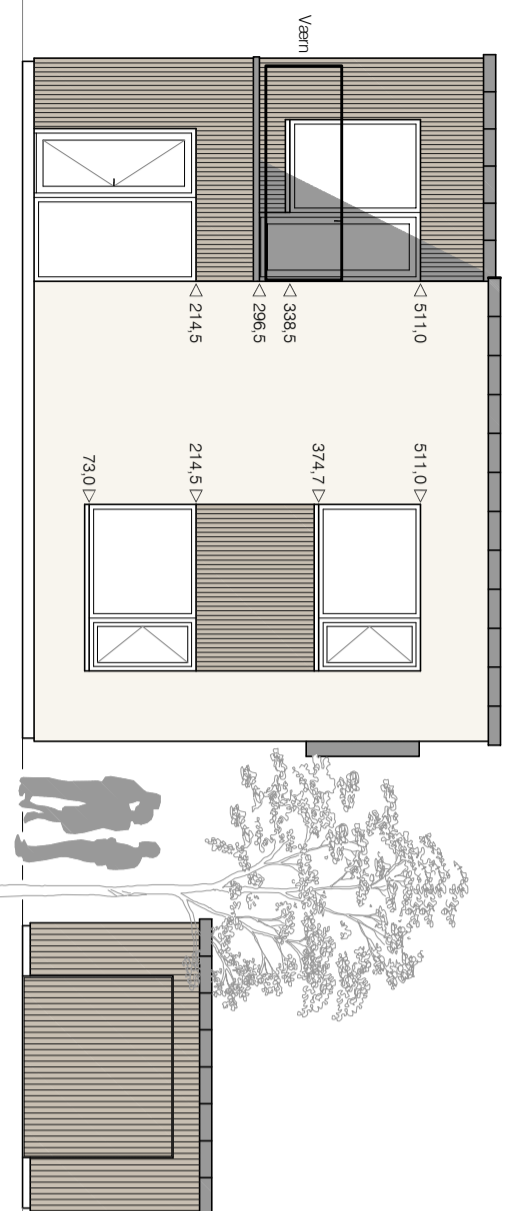

FACADE mod Syd

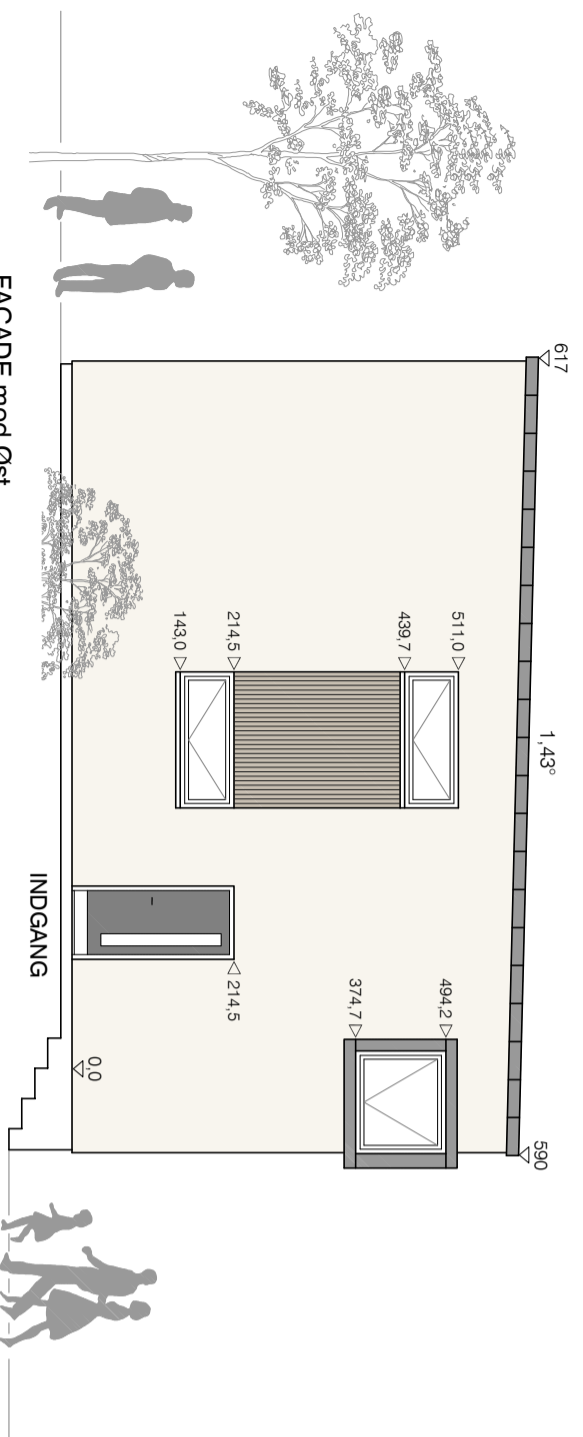

FACADE mod Øst

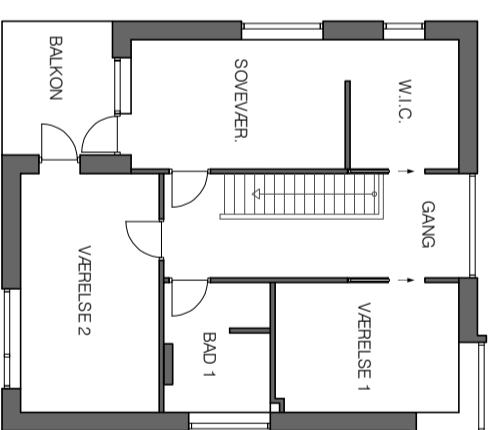

1. SAL

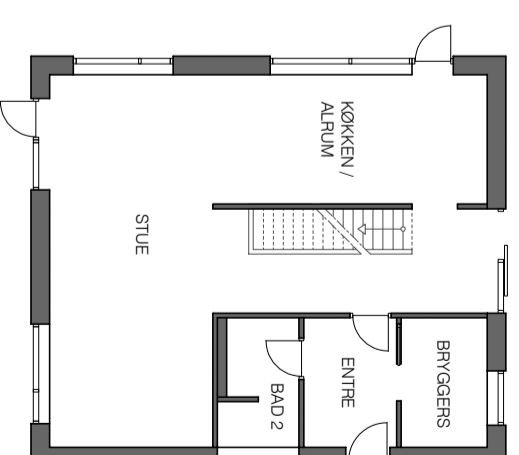

STUEPLAN

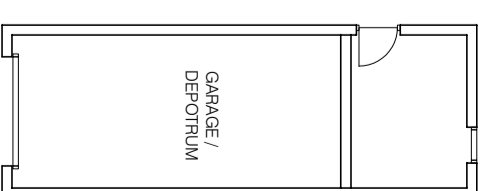

PROJEKT 4

PARCELHUS opført i træskelet
FACADER

MÅL: Ikke målfast

TEGNINGSNR. 4-1

TEGNER: URBANG

TAGKONSTRUKTION. (395 mm. Isolering, kls. 34)

- Under og overpap.
- 18 mm. tagkrydsfinerplader med underpap.
- Lbjæker, 47 x 500 - pr. 40 cm.
- 395 mm. mineraluld.
- Dampspærre.
- 38 x 73 mm. forskalling pr. 30 cm.
- 13 mm. gips.

YDERVÆG

- Fermacell Facadeplader med fillemøring og STO-puds.
- 25 mm. klenlister.
- Vindpap.
- Træskellet med 45 x 295 mm. reglar.
- 290 mm. isolering, kls. 37.
- 15 mm. OSB-plader.
- Dampspærre.
- 45 x 45 reglar.
- 45 mm. isolering, kls. 37.
- 12,5 mm. fibergips.

ETAGEADSKILLELSE

- Gulvbelægning, iht. bygherre.
- 22 mm. spånplade med spor for gulvvarmeslanger.
- 2 x 15 mm. gulk-gips (trinlydsdæmpning).
- LVL Kerto-bjæker 45 x 400 - pr. 30 cm.
- 145 mm. fastholdt isolering.
- 38 x 73 mm. forskalling - pr. 30 cm.
- 13 mm. gips med akustik.

FUNDAMENT + TERRÆNDEÆK

- Murpap.
- 1 x 10 cm. lecablokke.
- 100 mm. kantisolering.
- 39 cm. lecaternblokke (se tegning).
- 39 cm. lecablokke (se tegning).
- 39 cm. armeret betontundament, der føres til bæredygtig grund - min. 90 cm. i jord.
- 15 mm. sokkelpuds.
- 10 cm. armeret betonplade med gulvvarme.
- 400 mm. Thermisol terrænisolering, kls. 34.
- Aftrættet 200 mm. sandpude.

FUNDAMENT + TERRÆNDEÆK

v. døre og vinduer til gulv.

- Murpap.
- 1 x 10 cm. lecablok.
- 50 mm. kantisolering.
- 2 x 39 cm. lecaternblokke.
- 39 cm. armeret betontundament, der føres til bæredygtig grund - min. 90 cm. i jord.
- 15 mm. sokkelpuds.

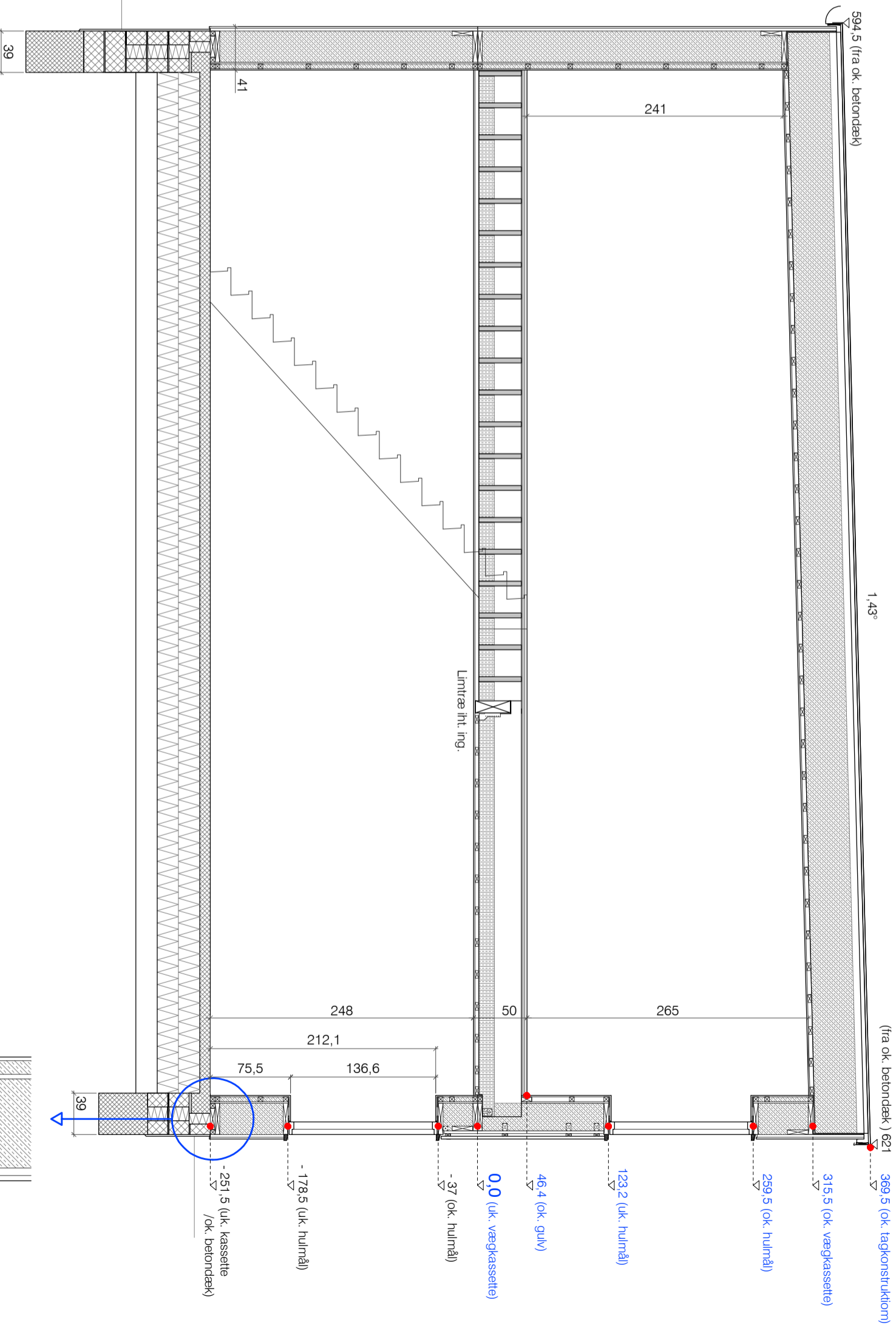
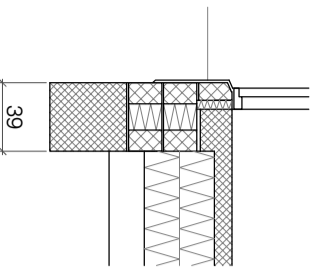

STUE-PLAN

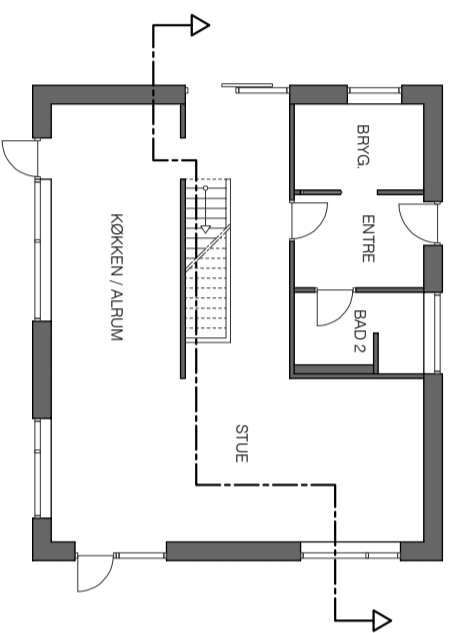

1. SAL

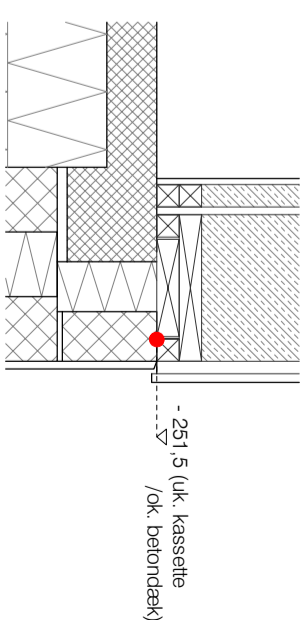
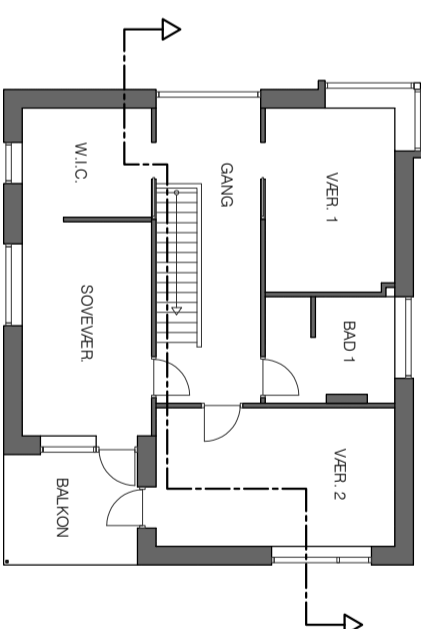

4 PROJEKT
PARCELHUS opført i træskelet
PRINCIP-SNIT
TEGNINGSNR. 4-2
MÅL: Ikke mållast
TEGNER: TERNING

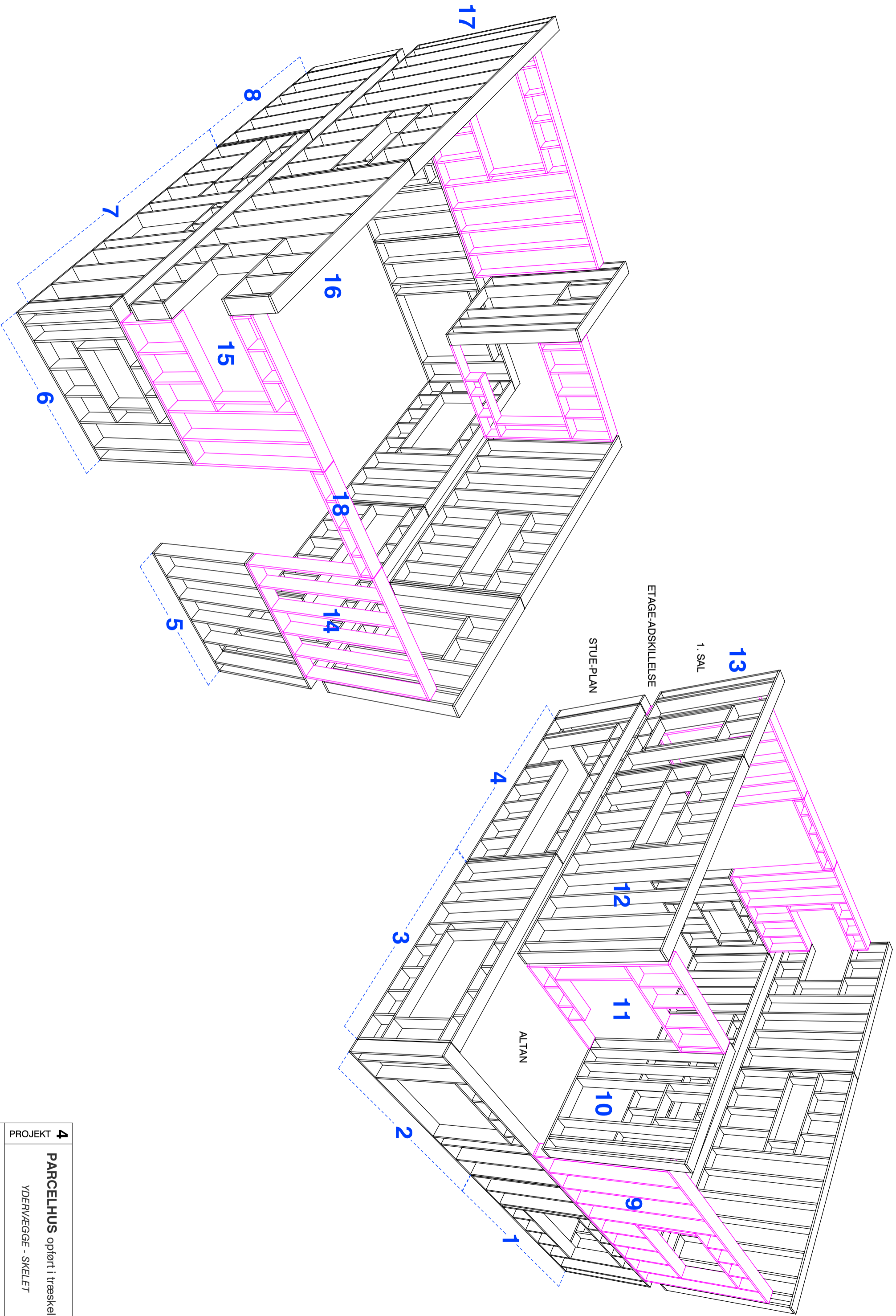

1. SAL

13

ETAGEADSKILLELSE

STUEPLAN

ALTAN

4	PROJEKT
PARCELHUS opført i træskelet	
YDERVÆGGE - SKELET	
MÅL : Ikke målfast	TEGNINGSNR. 4-3
TEGNERBUREAU	

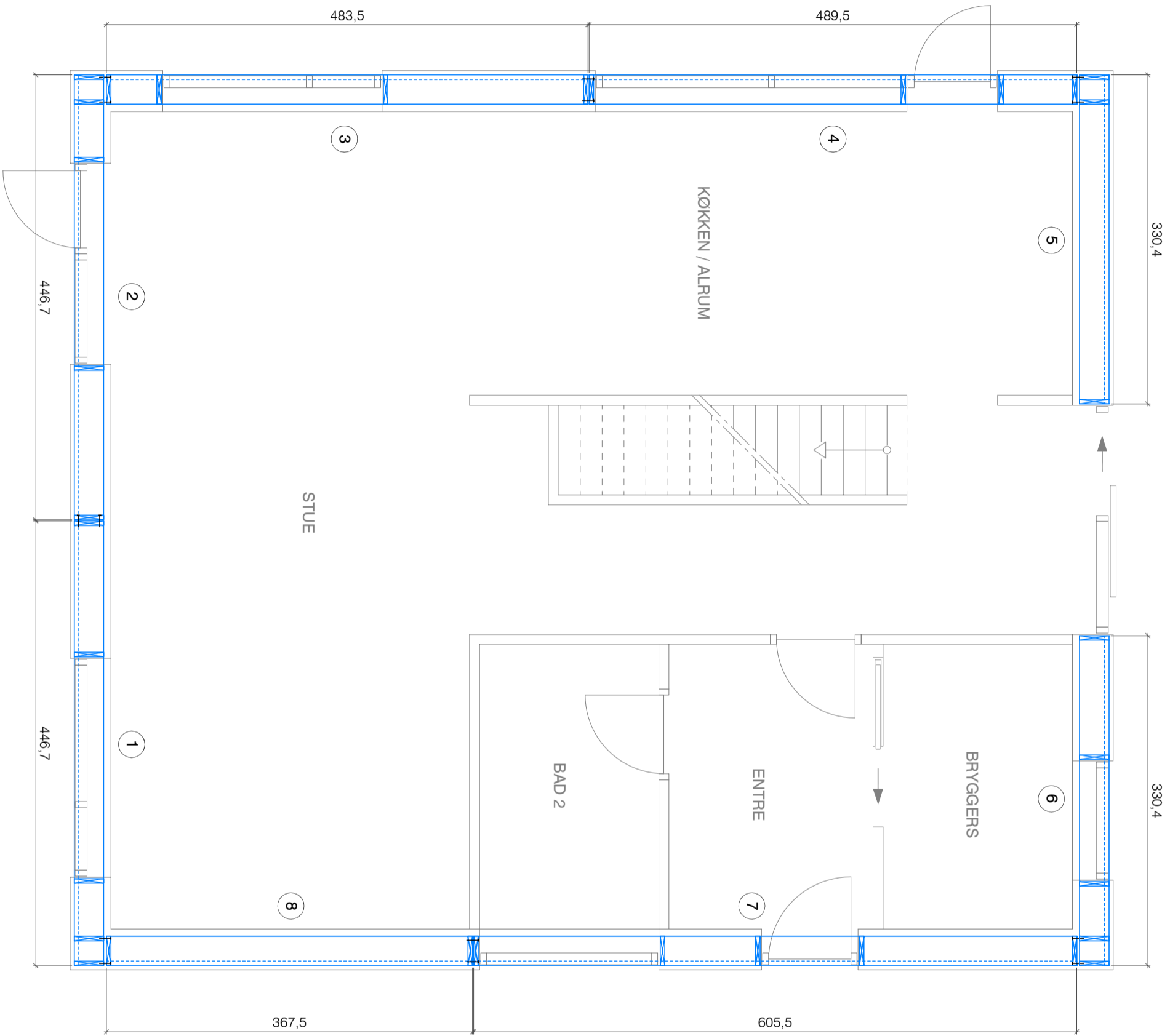

4	PROJEKT
PARCELHUS opført i træskelet	
KASSETTER - STUEPLAN	
MÅL : Ikke målfast	TEGNINGSNR. 4-4
TEGNERUDRUG	

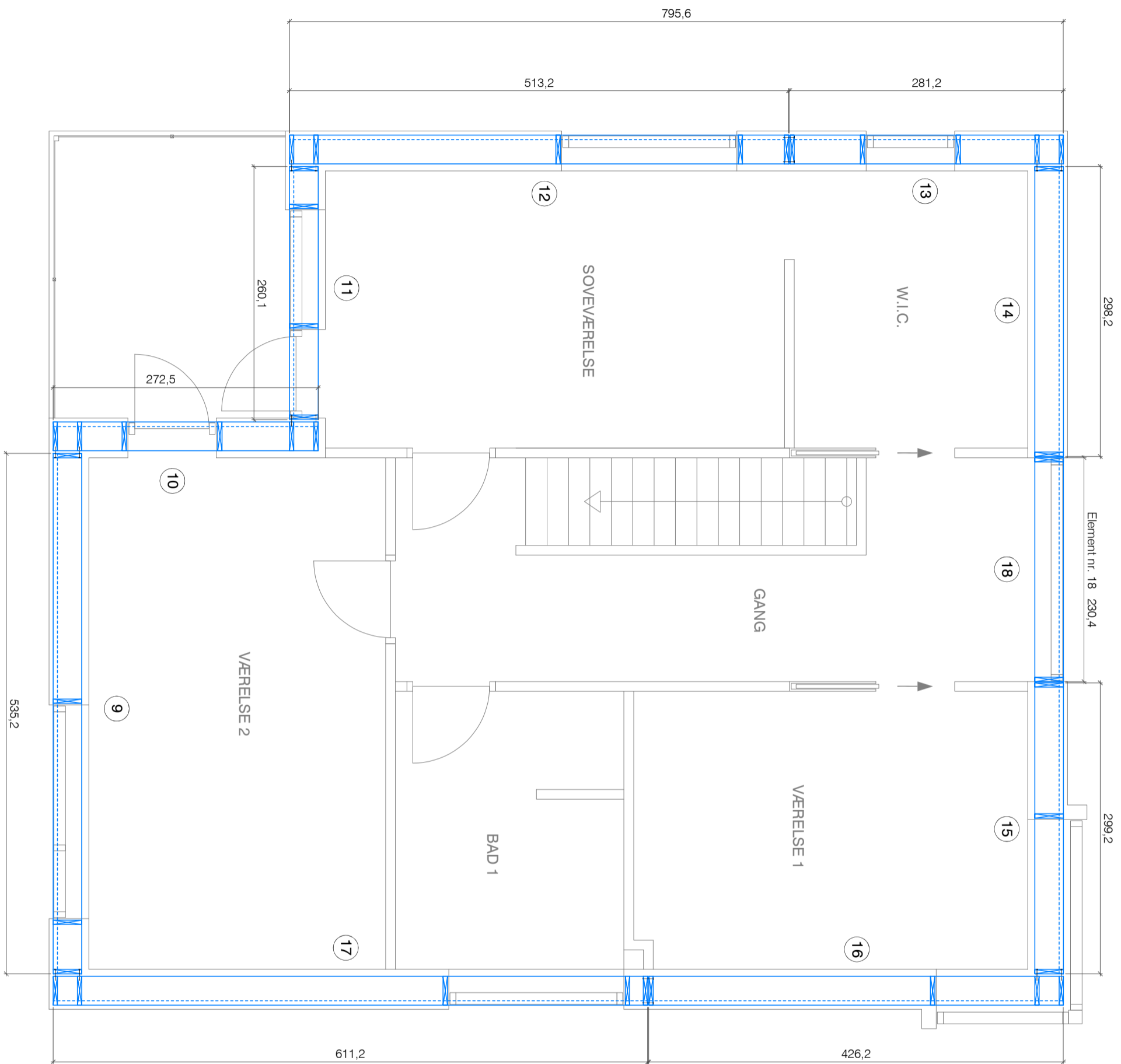

PROJEKT **4**

PARCELHUS opført i træskelet

KASSETTER - 1.SAL

MÅL : ikke målfast

TEGNINGSNR. **4-5**

TEGNINGSBUREAU

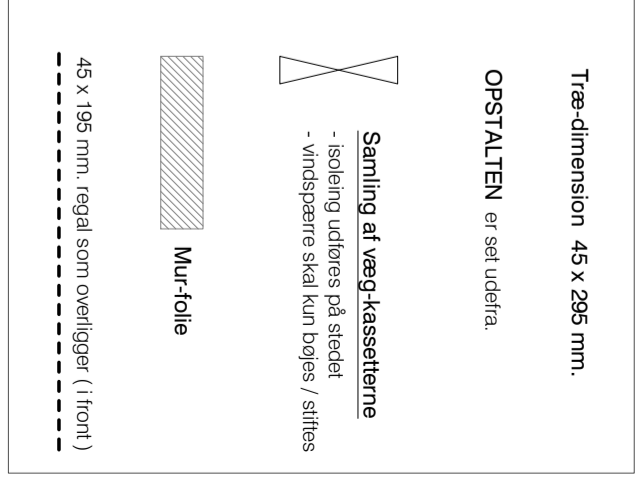
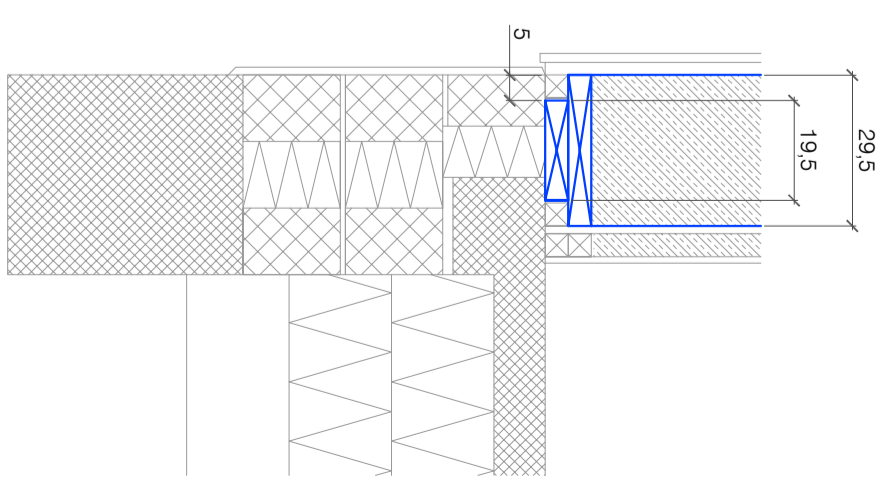
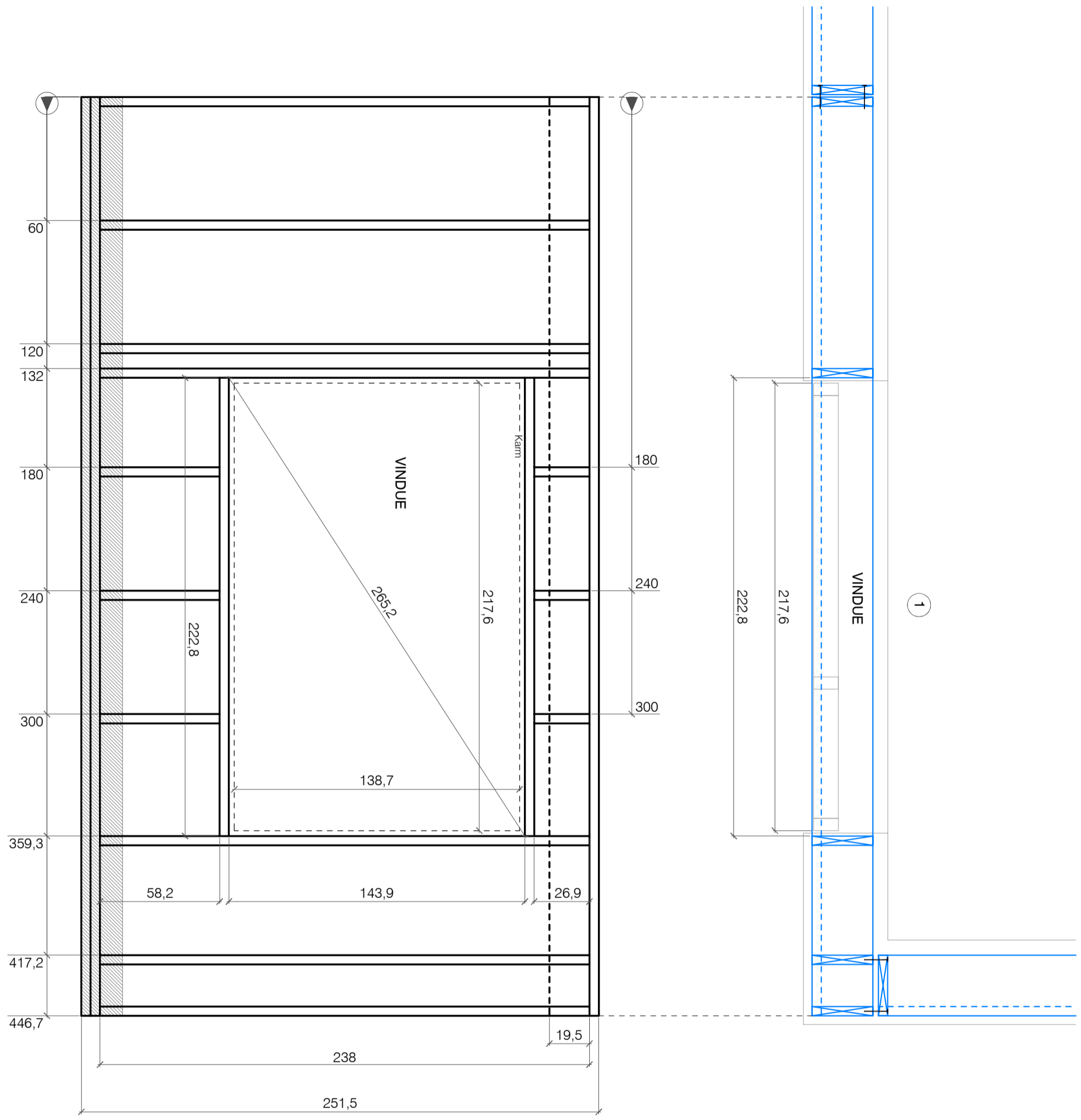

4 PROJEKT

PARCELHUS opført i træskelet

VÆG-KASSETTE 1

MÅL : Ikke målfast

TEGNINGSNR. 4-6

TEGNERUDRUG

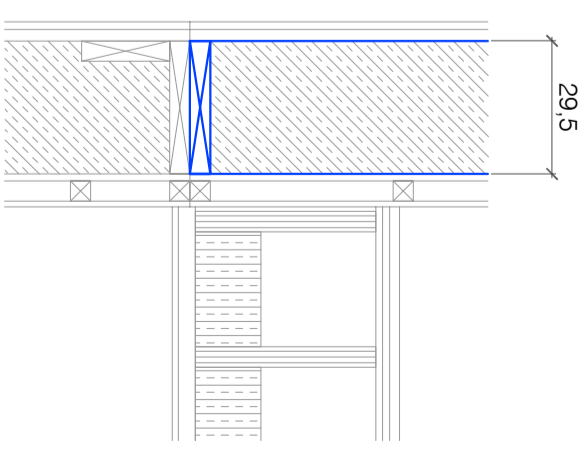
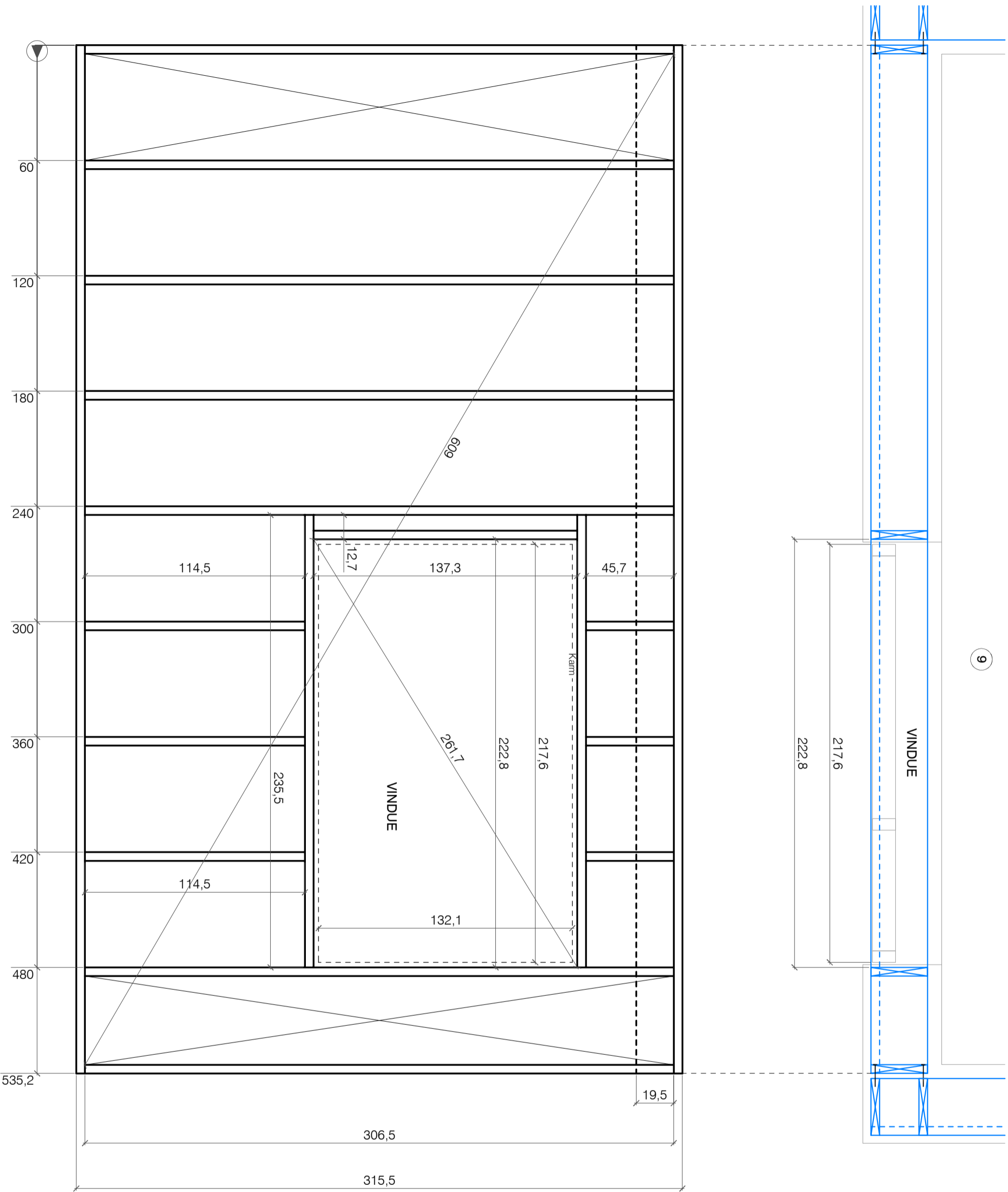

Træ-dimension 45 x 295 mm.

OPSTALTEN er set udefra.

Samling af væg-kassetterne

- Isolering udføres på stedet
- vindspærre skal kun bøjes / stiftes

45 x 195 mm. regal som overligger (i front)

4 PROJEKT

PARCELHUS opført i træskelet

VÆG-KASSETTE 9

MÅL : Ikke målfast

TEGNINGSNR. 4-7

TEGNERUDRUG