

ok. vindueshul
 uk. vindueshul

(R) Fednings-åbning

* Koter er relativ i **cm**, med 0,0 på ok. synlig sokkel.

* Der er tegnet med 15 cm. synlig sokkel.

* Højdekoter er kun retningsgivende.

* Sålbenk i Alu (som vinduer).

PROJEKT 2	
PARCELHUS _FACADER	
Grundplan 195,4 m ²	Carport 60,5 m ²
Bolig 215,7 m ²	
MÅL : Ikke mållast	TEGNINGSNR. 2-1

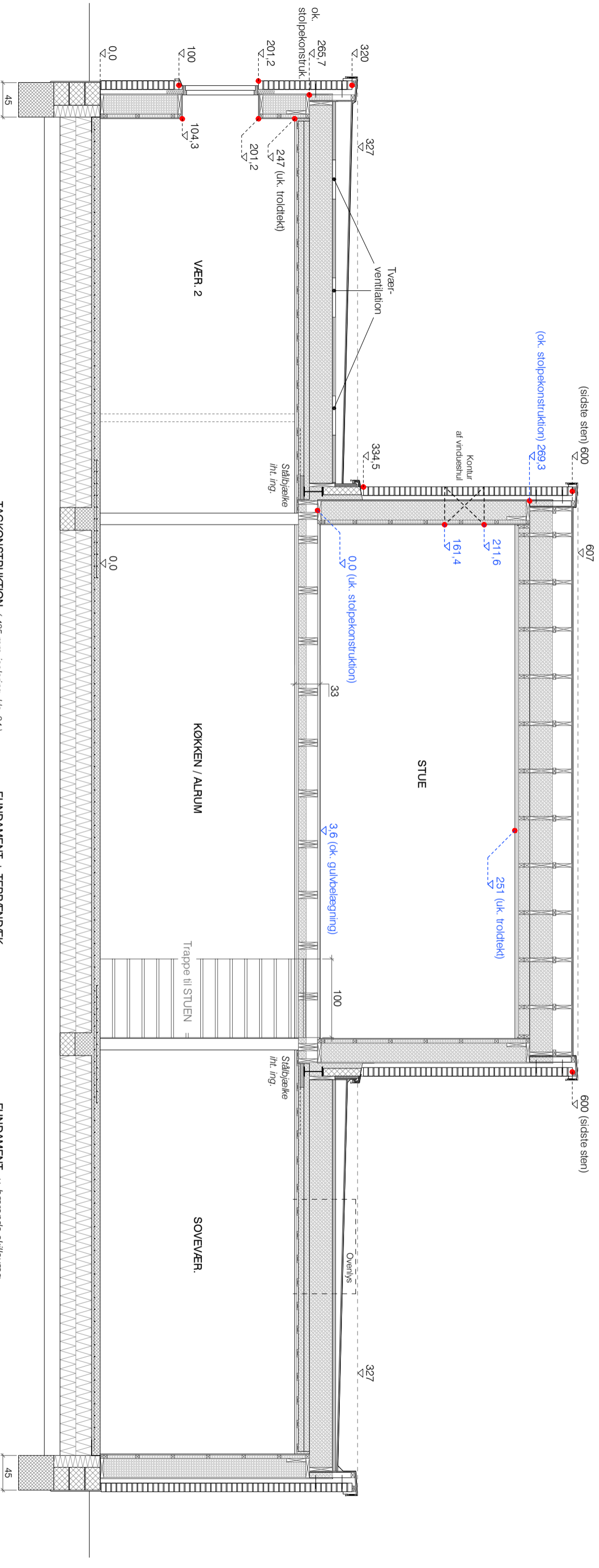

TAGKONSTRUKTION. (435 mm. isolering, kls. 34)

- Under og overpap.
- 15 mm. tagkrydsfinerplader med underpap.
- 45 mm. kileskårede reglar (ventilation).
- 38 x 73 mm. lægter (ventilation).
- 295 mm. reglar.
- 290 mm. isolering.
- Dampspærre.
- 2 x 70 mm. reglar. 145 mm. isolering.
- 22 x 95 mm. forskalling pr. 30 cm.
- 25 mm. Troldektplader.

FUNDAMENT + TERRÆNDEK

- Murpap.
- 3 stk. 29 cm. lecablokke.
- 150 mm. kant-isolering.
- 45 cm. armeret betontfundament, der føres til bæredygtig grund - min. 90 cm. i jord.
- 15 mm. sokkelpuds.
- 11 cm. armeret betonplade med gulvvarme.
- 400 mm. gulvisolering, platina EPS S80, kls. 31.
- Afrettet sandpude.

FUNDAMENT v. bærende skillevæg.

- Dobb. armering (150 cm.)
- " Beton-knast " på 29 x 19 cm. lecablok (direkte på sandpude)

DEK MELLEML KØKKEN og STUE

- Gulvbelægning iht. bygherre.
- 21 mm. x-finer.
- 245 mm. reglar (dobbelte).
- 100 mm. isolering.
- 22 x 95 mm. forskalling pr. 30 cm.
- 25 mm. Troldektplader.

YDERVEG

- 110 mm. facadeteagl.
- 55 mm. ventilation.
- 40 x 200 mm. flamingo (vinduer og døre).
- 12 mm. vindgips.
- 245 mm. reglar.
- 245 mm. isolering.
- Dampspærre.
- 45 mm. reglar.
- 45 mm. isolering.
- 12,5 mm. fibergips.

FUNDAMENT + TERRÆNDEK
v. døre og vinduer til gulv.

- Murpap.
- 1 stk. 10 cm. lecablokke.
- 390 + 340 + 50 mm. kantisolering.
- 2 stk. 29 cm. lecablokke.
- 45 cm. armeret betontfundament, der føres til bæredygtig grund - min. 90 cm. i jord.
- 15 mm. sokkelpuds.

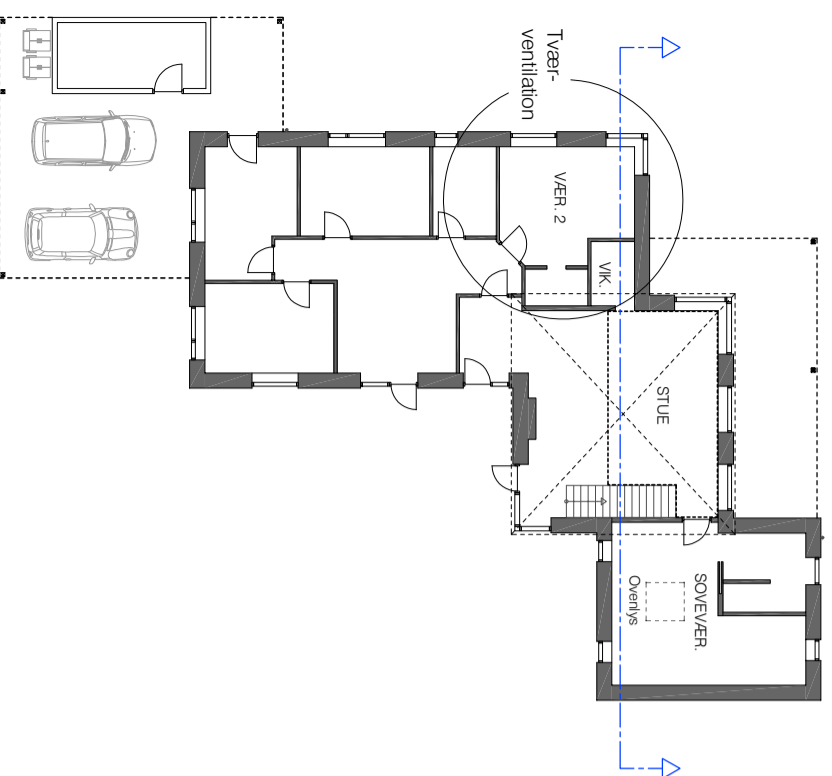

PROJEKT 2	
Grundplan 195,4 m ²	Carport 60,5 m ²
Bolig 215,7 m ²	
MÅL : Ikke mållast	TEGNINGSNR. 2-2
PARCELHUS_PRINCIP-SNIT	
TEGNERUDRAG	

* Koter er relativ i **cm.**
med 0,0 på ok. synlig sokkel.

* Der er tegnet med 15 cm. synlig sokkel.

* Højdekoter er kun retningsgivende.